

¿Cómo actúan los medicamentos para la epilepsia en el cerebro?

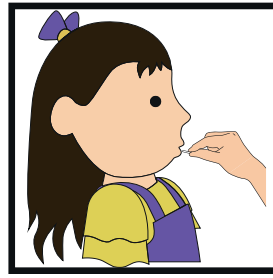

LOS MEDICAMENTOS



QUE TOMO

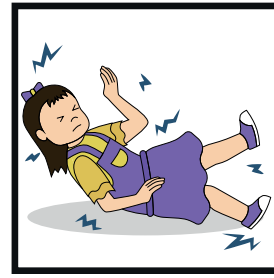

**PARA LA
EPILEPSIA**



HACEN



**QUE EL
CEREBRO**

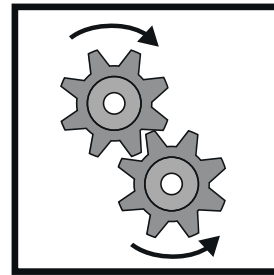

**FUNCIONE
BIEN**

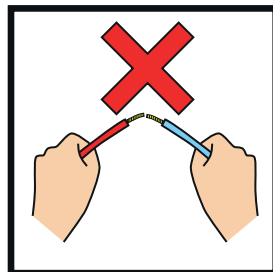

**EVITAN
CORTOCIRCUITOS**



**Y TORMENTAS
ELÉCTRICAS**



**Y NO OCURREN
CRISIS DE EPILEPSIA**



**EL MÉDICO
ME DIRÁ**



**MIS
MEDICAMENTOS**

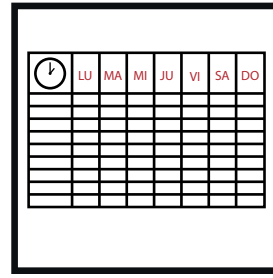

**Y SU
HORARIO**

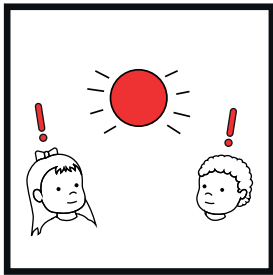

ES IMPORTANTE

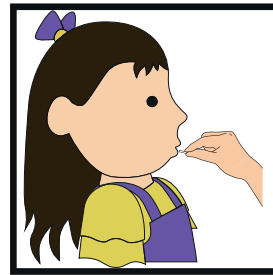

**TOMAR LOS
MEDICAMENTOS**

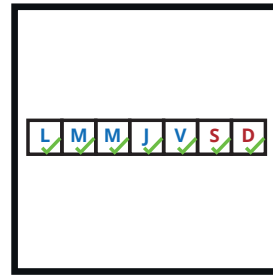

**TODOS
LOS DÍAS**

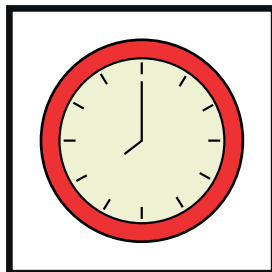

EN LA HORA

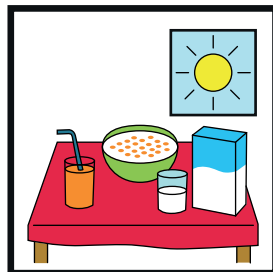

DEL DESAYUNO

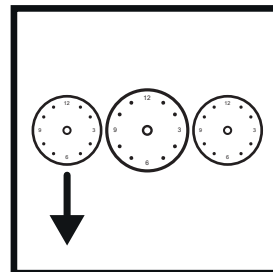

Y ANTES



DE DORMIR

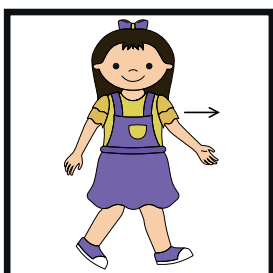

**ADEMÁS
DEBO IR**

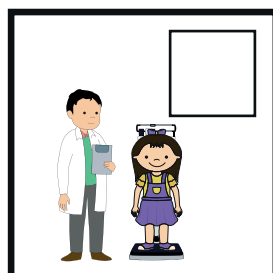

A CONTROLES

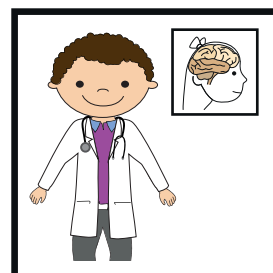

**CON EL
MÉDICO**

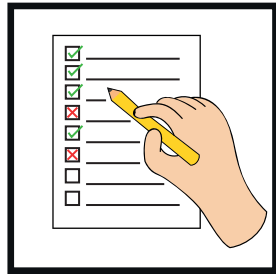

**PARA QUE
VERIFIQUE**

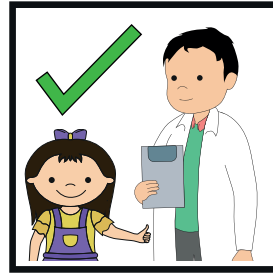

**QUE TODO
VA BIEN**



PARA PODER

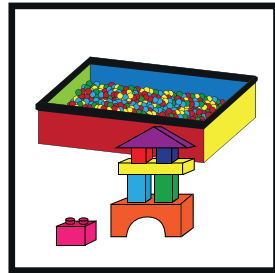

JUGAR

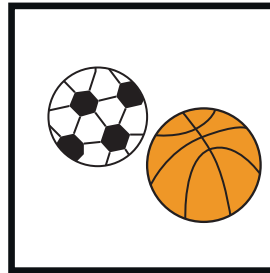

**HACER
DEPORTE**

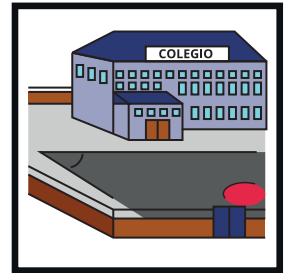

**IR AL
COLEGIO**

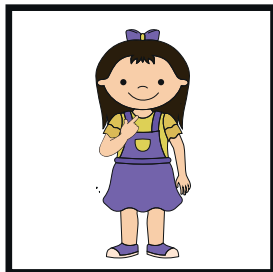

IGUAL QUE



**LOS OTROS
NIÑOS**

Producido por:

PictoChile

Colaboración:

F. Andrade
DISEÑO GRÁFICO